

**Agenzia del Territorio  
CATASTO FABBRICATI  
Ufficio Provinciale di  
Macerata**

Dichiarazione protocollo n. MC0084671 del 16/03/2011

Planimetria di u.i.u. in Comune di Porto Recanati

Via Montarice

civ.

Identificativi Catastali:

Sezione:

Foglio: 12

Particella: 1301

Subalterno: 46

Compilata da:  
Zagaglia Sandro

Iscritto all'albo:  
Ingegneri

Prov. Ancona

N. 00432

Scheda n. 1

Scala 1:200

### PIANO TERRA

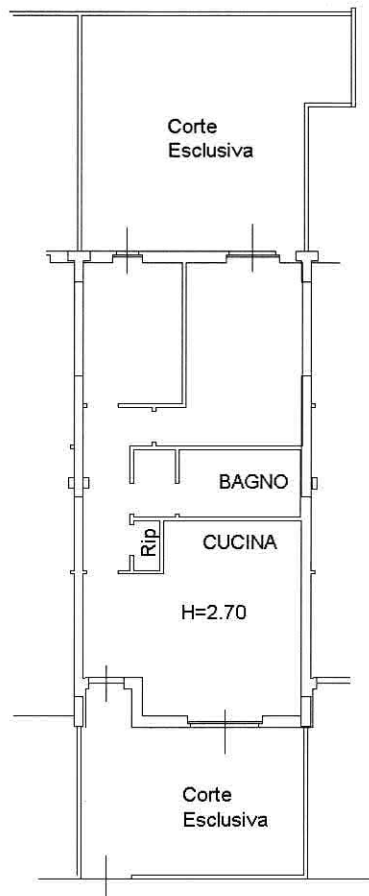

Catasto dei Fabbricati - Situazione al 28/08/2013 - Comune di PORTO RECANATI(G919) - < Foglio: 12 Particella: 1301 - Subalterno 46 >  
VIA MONTARICE piano: T;

Ultima Planimetria in atti

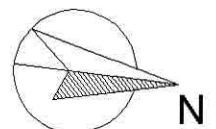

**Agenzia del Territorio**  
**CATASTO FABBRICATI**  
**Ufficio Provinciale di**  
**Macerata**

Dichiarazione protocollo n. MC0009893 del 21/01/2008

Planimetria di u.i.u. in Comune di Porto Recanati

Via Montarice

civ.

Identificativi Catastali:

Sezione:

Foglio: 12

Particella: 1301

Subalterno: 26

Compilata da:  
Zagaglia Sandro

Iscritto all'albo:  
Ingegneri

Prov. Ancona

N. 432

Scheda n. 1

Scala 1:200

### PIANO PRIMO SOTTOSTRADA

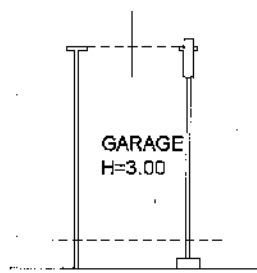

Catasto dei Fabbricati - Situazione al 28/08/2013 - Comune di PORTO RECANATI (0919) - Foglio: 12 Particella: 1301 - Subalterno 26 - VIA MONTARICE piano: S1;

Ultima Planimetria in atti